CNA Regionale dell'Emilia Romagna

CNAINNOVAZIONE

Innovazione responsabile:
il codice etico per la PMI

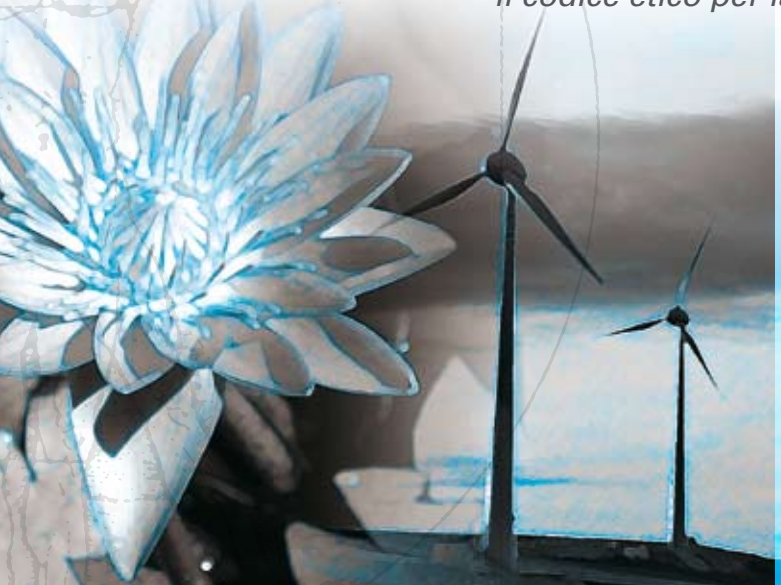

codiceeticounico

Regione Emilia-Romagna

Giunta Regionale, Direzione Generale Attività Produttive, Commercio, Turismo, Servizio Politiche Industriali

Misura 2.1 - Azione C del Programma Triennale per lo sviluppo delle attività produttive industriali 2003-2005 bando 2005 approvato con deliberazione di Giunta Regionale n. 439/2005 - prot. n. AIA/IND/06/16559

6 giugno 2008

Bologna

R2B RESEARCH TO BUSINESS

venerdì, 6 giugno 2008 _ h. 10.00
Bologna, Quartiere Fieristico, Padiglione 35
ingresso Aldo Moro, stand CNA Innovazione, Area Multitematica

- h 10.00
  "La CSR per la PMI: uno scenario possibile"
  Gabriele Morelli, *Segretario Regionale CNA Emilia Romagna*

- h 10.20
  "Verso un codice etico unico per le PMI: i principali risultati del progetto"
  Stefano Galli, *Project Manager CNA Innovazione*

- h 10.40
  "Una proposta di codice etico per la PMI"
  Alessandro Arrighetti, *Professore Università degli studi di Parma*

- h 11.05
  "Conclusioni e prospettive"
  Duccio Campagnoli, *Assessore alle Attività Produttive della Regione Emilia Romagna*

in collaborazione con UNIVERSITÀ DEGLI STUDI DI PARMA

programma

ceu
codiceeticounico

A tutti i partecipanti verrà distribuito il *vademecum* sul codice etico per la PMI, realizzato all'interno del progetto.

Vi preghiamo di confermare la partecipazione all'iniziativa entro venerdì 30 maggio 2008 contattando Sara Dell'Elce
CNA Innovazione
via Martelli, 22/24
40138 Bologna
tel. 051 396785
dellelce@cnainnovazione.net