

RASSEGNA STAMPA

RASSEGNA STAMPA



dalle province 9 gennaio 2007



A cura dell'Ufficio stampa
CNA Regionale dell'Emilia Romagna

SMOG Cna si unisce al 'coro' del no al blocco

«Ma a cosa servono questi provvedimenti senza scelte di fondo?»

«Ci risiamo: riparte un provvedimento, addirittura appesantito, che serve a poco. Non è efficace nel breve periodo, nè appare lungimirante». Altra bocciatura, per il blocco del traffico *no stop* partito ieri per i veicoli non catalizzati e che giovedì sfocerà nella "blindatura" della città (dalle 8.30 alle 18.30). Ma il rinvio appunto di Corradino Merli, direttore della Cna, non rappresenta una voce in più nel coro, ormai amplissimo, delle critiche: «La nostra associazione non ha mai contestato la legittimità del Comune di assumere scelte e provvedimenti, sia in campo ambientale che in tema di bilancio o imposte locali — spiega Merli —, però abbiamo sempre posto una domanda. A che cosa servono?».

— **Che risposte avete avuto?**
«Inizio dalla questione ambientale e dalla presunta emergenza smog. Non ci è mai stato fornito un solo dato sostanziale, una comunicazione ufficiale, un documento condiziato nel corso di qualche incontro, che argomenti e sostanzzi i provvedimenti così come, ancora una volta, vengono assunti».

— **Perché parla di presunta emergenza smog?**
«Perché il problema delle micropolveri non è un'emergenza. Intendiamo, la criticità è reale e l'esigenza di tutelare la salute dovrebbe essere. Ma il fenomeno si pone ormai da anni, ed esige a questo punto risposte strutturali, scelte di fondo che vanno non solo progettate e discusse, ma soprattutto realizzate. E' troppo facile, in forza di dati sugli sforamenti delle Pm10, gridare all'allarme e sbarrare le strade. I cittadini fanno sacrifici, ma hanno il diritto di sapere che servono a consentire di lavorare a qualcosa

L'associazione contesta

il mancato coinvolgimento

«Il Comune ha il diritto

di decidere, ma anche

il dovere di ripagare non

solo con slogan ma con

misure concrete i sacrifici

di cittadini e imprese...»

113

microgrammi per metro cubo, è il valore delle Pm10 registrato domenica in piazzale San Giovanni (108 in corso Isonzo). Sforamenti rispetto alla soglia anche nel giorno dell'Epifania e venerdì 5 gennaio, con valori progressivamente crescenti.

di sostanziale. Ed io di realizzazione ne vedo poche: dov'è finita la *piattaforma logistica* tanto sbandierata, che dovrebbe servire ad attenuare l'impatto del trasporto merci in città? Magari con le dimissioni dell'assessore Bariani finirà per le scale di cantina...».

— **Confindustria contesta che le**

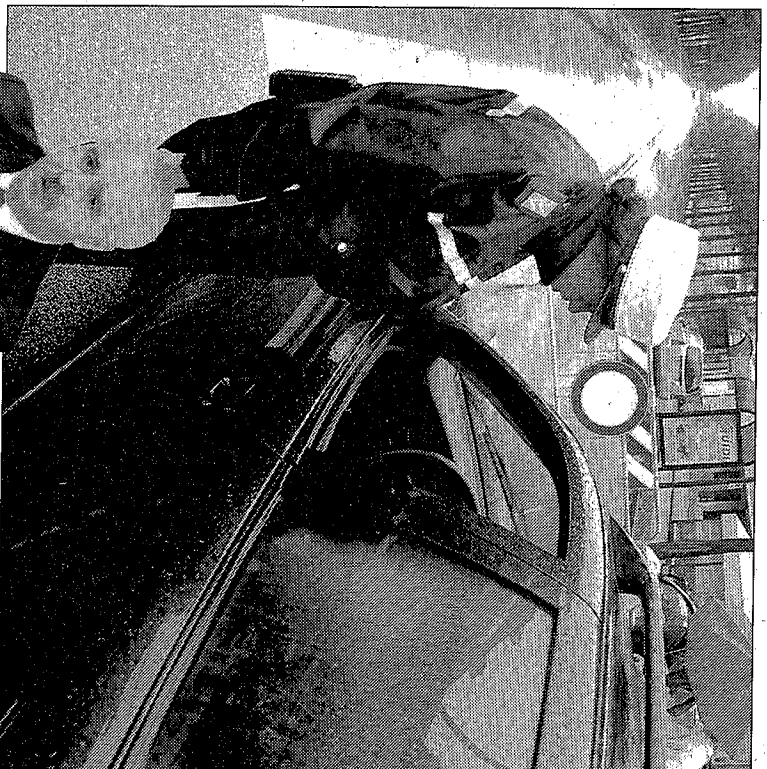

Sono iniziate ieri, per i diesel non ecologici, i nuovi provvedimenti di limitazione del traffico: orario no stop 8.30-18.30. A fianco il direttore della Cna Corradino Merli

modifiche del provvedimento siano state decise senza consultare le categorie.

«Ci si deve stupire? Nei fatti i nostri amministratori parlano di concertazione, di coesione, a luglio il sindaco Sateriale ci chiama in Municipio leggerci l'elenco dei progetti e delle cose fatte. Magari sareb-

MAXI PROGETTO

Ufficializzate le imprese ed i raggruppamenti interessati alla realizzazione della nuova autostrada che dal casello di Ferrara Sud porterà sino a Reggio

«Cispadana Regionale», già in lizza sei cordate

Primo atto rilevante, ieri in Regione, per la realizzazione della «Cispadana Autostradale». Ovvero dell'asse, lungo 66 chilometri, che dal casello di Ferrara Sud sulla A13 dovrebbe portare — riallacciando i tratti in corso di realizzazione da anni anche nel nostro territorio — sino a quello di Reggio Emilia A22. Un'opera dal costo stimato in 1 miliardo e 100 milioni di euro, e che dovrebbe rappresentare anche il primo caso di «autostrada regionale»: proprio questo aspetto, secondo la Regione, ne favorirebbe la realizzazione, prevista secondo il *timing* messo a punto dall'assessore ai Trasporti di viale Aldo Moro tra il 2013 ed il 2015. Ma il primo passaggio cruciale era

Sessantasei chilometri, costo stimato un miliardo e 100 milioni di euro

Il traguardo? Ultimare l'opera tra il 2014 e il 2015

rappresentato dalle proposte dei possibili realizzatori, chiamati a manifestare il proprio interesse al maxi progetto: si sono presentate ben sei «cordate». La prima è italo-spagnola, composta da Cindra Concessiones de Infraestructuras de Transporte, Ferrovial Agroman e da Merlion Finanziaria; la seconda è la Mec Spa, la terza la Lombardi Project Srl. Quarto pool in lizza,

Focus

«La disoccupazione non è stabile»

In un 'question time', il capogruppo dell'Udc in Consiglio provinciale Rossano Scanavini contesta «la lettura della situazione occupazionale fornita dal presidente Pier Giorgio Dall'Acqua, secondo il quale l'occupazione nel territorio ferrarese, nel corso degli ultimi anni, è rimasta sostanzialmente stabile». Secondo l'esponente dell'opposizione «basta leggere la documentazione allegata al Bilancio preventivo 2007 della Provincia, per registrare come invece risulti che nel 2005 si è avuta una diminuzione degli occupati, rispetto al 2004, pari a circa 4 mila unità. Ovvero un calo dell'occupazione del 3% circa». Scanavini invoca perciò «i dati relativi alla situazione del 2006».

quelli imprenditoriali, che regolano una realtà complessa qual è una città».

— **Lo stesso Sateriale, in un dibattito pubblico, qualche mese fa ha affermato che proprio gli artigiani sono gli interlocutori più ostici dell'amministrazione. Vuol dimostrare che aveva ragione?**

«Se ostici significa rivendicare la possibilità di esprimere schiettamente il nostro parere quando ci sembra opportuno, siamo ostici. Se vuol dire chiedere che cosa otterranno le nostre imprese, i lavoratori, i cittadini per i sacrifici che sono chiamati ancora una volta a sopportare, siamo e saremo osticissimi».

— **Prima ha legato alla questione dello smog anche il bilancio. Che c'entra?**

«C'entra, c'entra. Siamo preoccupati dall'imposizione fiscale che si appesantisce, proprio come i blocchi del traffico. Penso solo all'Ad-dizionale Irpef. Non alziamo ponti levatoi, ma chiediamo: a cosa serve, questo provvedimento? I Comuni, iniziando da quello di Ferrara, devono spiegarci quali saranno le applicazioni concrete di questa scelta. Non trincerarsi dietro le affermazioni rituali, anche in questo caso di un'emergenza aperta dalle manovre di questo o quel governo. Cna ha basato il proprio percorso recente sulla responsabilità sociale e sull'innovazione. Crede che questo valga solo per noi?».

— **Che significa?**
«Che anche chi amministra deve innovare. Anzi, innovarsi. Ed il primo passo è quello di rispondere ai quesiti di fondo non con gli slogan o con provvedimenti di scarso impatto, ma con azioni utili in prospettiva».

Stefano Lolli

Entro fine anno saranno vagliate tutte le proposte: oltre a colossi italiani anche di area cooperativa in campo gruppi spagnoli

bica per l'affidamento della concessione di costruzione e di gestione della 'autostrada regionale'. Una procedura complessa, e non priva certamente di incognite: ma al proposito anche il presidente della Provincia Pier Giorgio Dall'Acqua si dichiara «fiducioso che attraverso questa soluzione, che incrocia la scelta pubblica in tema di grandi infrastrutture e l'operazio-

l'associazione composta da Anstrada del Brennero Sp, Coopsette, Pizzarotti, Cordioli, Wipptel, Oberosler, Costruzioni Collini, Consorzio Co.Seam, Consorzio Ravennate e Mazzi Costruzioni. La quinta impresa che si è candidata è la «Società Autostrada Estense», il sesto gruppo è capitanato da Astaldi Spa e ne fa parte la Italcondotte.

A questo punto sarà compito della giunta regionale, valutare le proposte dei singoli raggruppamenti (questo esame dovrebbe essere completato entro la fine del 2007) ed individuare quella che meglio risponde al pubblico interesse; successivamente sarà avviata, tenendo conto delle istanze dei territori interessati dall'opera, la gara pub-

ne di project financing attuato con il coinvolgimento dei privati. La realizzazione della Cispadana possa avviarsi sui giusti binari. Ed avere anche tempi certi, in linea con l'esigenza dei singoli territori».

In merito alle scadenze, comunque Dall'Acqua è prudente (scottato anche dall'«tier tutt'altro che veloce dei tratti ferraresi in questi ultimi anni): rispetto alle ipotesi più ottimistiche di appaltare le opere già nel 2008 e di poter percorrere l'arteria nel 2013, il presidente della Provincia aggiunge almeno un anno in più. «Mi pare ragionevole pensare che potendo aprire la Cispadana Regionale tra il 2014 e il 2015 — chiude Dall'Acqua —, saremmo di fronte ad un grande risultato. Ancora meglio se sulla spinta dei privati tutto fosse anticipato».

CNA

Da Rimini una ricetta per l'Italia

OLTRE 5MILA imprese associate in un anno, «un record». E «un esempio da seguire», secondo il segretario nazionale della Cna Gian Carlo Sangalli, che è intervenuto lunedì sera all'assemblea di Cna Rimini (all'hotel Ambasciatori) sulle linee strategiche del 2007. Tanto Sangalli quanto il presidente regionale di Cna, Quinto Galassi, si sono complimentati con Renato Ioli e Salvatore Bugli (rispettivamente presidente e direttore di Cna nella provincia di Rimini) per il lavoro svolto durante l'anno. «Non possiamo accettare il declino dell'Italia, e basta venire a Rimini per farsi un'altra idea. Qui c'è un numero di imprese da record, e si scommette sull'iniziativa». Ma durante l'assemblea si è parlato soprattutto della nuova finanziaria varata dal governo Prodi, fortemente criticata dai vertici di Cna. «E non è vero che abbiamo applaudito Prodi — ha poi precisato lo stesso Sangalli —: il premier ha preso gli applausi per tre volte, nelle tre volte in cui ha ammesso 'abbiamo sbagliato'».

28 DIC. 2006

430 alberghi per il pubblico degli artisti. E degli artigiani Cna fa centro insieme al turismo

RIMINI - La città si prepara ad allestire il Capodanno più televisivo della penisola e già arrivano i primi bilanci: "Quest'anno - spiega l'assessore comunale al Turismo Maurizio Melucci - sono 430 gli alberghi della città aperti per le feste: oltre ai 250 alberghi annuali, ve ne sono quasi altrettanti che hanno deciso di aprire per Capodanno, confermando che la festa di piazzale Fellini con diretta Rai è diventata un grande evento consolidato e che Rimini è ormai il simbolo del San Silvestro nazionale. Secondo i dati forniti da Promozione Alberghiera - continua Melucci - le prenotazioni di fine anno stanno andando meglio dell'anno scorso, sia in termini di telefonate di richiesta, sia in termini di prenotazioni vere e proprie. Chi chiama manifesta grande interesse per la festività piazzale Fellini e i giovani sono attirati dalla

presenza di artisti come Tiziano Ferro. I target di riferimento sono principalmente quelli delle famiglie che prenotano per 2/3 notti con pensione completa e quello dei giovani che prenotano per 2 notti con prima colazione e interesse per lo shopping e il divertimento notturno. E riesce a mirare l'obiettivo anche Cna.com che presenta per il 31 dicembre "Facciamo centro a Capodanno, "idea venuta ascoltando i consigli dei riminesi che vivono quotidianamente il centro storico. La serata di capodanno è sembrata la migliore opportunità per offrire a tutta la città un momento di gioia e divertimento, all'insegna però del rispetto di tutti, in particolare dei residenti. La serata partirà con un aperitivo; continuerà con una cena all'interno dei locali attrezzati, specifichiamo esclusivamente a base di prodotti tipici della nostra



Carlo Conti presenterà il Capodanno

terra, e per festeggiare l'arrivo del nuovo anno sul piccolo palco allestito all'interno della vecchia pescheria un dj e un gruppo folcloristico, daranno vita ad una mini festa al fine di intrattenere i presenti con una piccola degustazione di prodotti tipici e musica dal vivo.

20 DIC. 2006

Boom di iscritti, la Cna si loda

RIMINI. Come già scritto dal Corriere sono 5054 le imprese associate a Cna. Un traguardo per il quale si è complimentato il segretario nazionale di Cna, Gian Carlo Sangalli, intervenuto all'assemblea provinciale di Cna Rimini. Parlando del declino dell'Italia Sangalli ha detto che «Cna Rimini è la dimostrazione che ce la pos-

siamo fare. Non dobbiamo rassegnarci alle difficoltà. Basta venire a Rimini per farsi un'altra idea dell'Italia, qui c'è un numero record di imprese e si scommette sull'iniziativa». Anche il presidente regionale Quinto Galassi si è complimentato con Cna Rimini sottolineando l'importanza della cultura dello stare insieme.

16/12/2006

Da non perdere a RIMINI

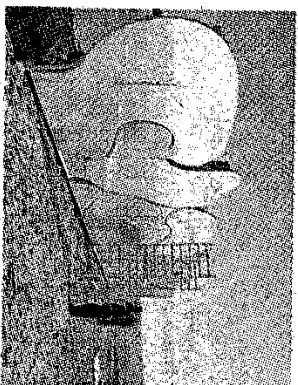

OPERE D'ARTE
A sinistra l'opera
installazione di
Michelangelo
Pistoletto 'Ammare'
sulla spiaggia del
Grand Hotel di
Rimini. A destra i
Mutoid che
inaugurano oggi la
propria esposizione
nei musei di
Santarcangelo



ESPOSIZIONI SULLA SPIAGGIA E AL MUSEO Mutoid e Pistoletto, l'arte in mostra

ROTTAMI che prendono nuova vita, rifiuti che diventano sculture. Sono le opere del *Seraglio saldato*, l'affascinante mostra realizzata dai Mutoid, che inaugura oggi nei musei di Santarcangelo. L'esposizione (che si divide fra il Museo degli Usi e costumi e il nuovo Museo storico archeologico) testimonia come anche oggetti e attrezzi d'uso quotidiano usati e gettati via possano prendere nuove forme... Una forma di recupero e di riciclaggio che trova un'espressione insolita e originale, dove il «buttrato via» rivive tra passato e presente, tra storia e tradizione. *Seraglio saldato* aprirà i battenti oggi, e resterà aperta al pubblico fino al 15 aprile, negli orari di visita dei

due musei. Domani invece, sulla spiaggia davanti al Grand Hotel di Rimini, sarà inaugurata la maestosa opera installazione «Ammare» di Michelangelo Pistoletto. Alla quattro metri, lunga oltre una ventina, l'opera (i cui lavori sono iniziati da diversi giorni) è la più imponente mai realizzata da Pistoletto, che ha creato per Rimini un grande installazione a specchio, che riflette il paesaggio della costa. Il taglio del nastro avverrà domani alle 15.30, alla presenza dell'artista, del sindaco Alberto Ravaioli e di Cna, che ha promosso l'evento. Al termine dell'inaugurazione ci sarà una degustazione per il pubblico, a base di miele e altri prodotti tipici.

il Resto del Carlino

17/12/06

Rimini allo specchio nell'arte di Pistoletto

Inaugura oggi «Amare», l'opera del noto artista



RIMINI ALLO SPECCHIO, nell'opera di Michelangelo Pistoletto. Il celebre artista piemontese, considerato uno tra i protagonisti assoluti sulla scena mondiale, inaugurerà oggi sulla spiaggia del Grand Hotel «Amare», la grande opera installazione «tra terra e acqua» creata per la rassegna a cura della Cna «Rimini, il mare d'inverno». La più maestosa mai realizzata in Europa da Pistoletto, con i suoi 4

metri di altezza e i 20 di lunghezza. «Amare» ripropone in grandi dimensioni la cifra stilistica con cui Pistoletto è assurto a uno dei cento artisti più quotati nel mondo. Si tratta infatti di una lunga grande lastra specchiante realizzata in diverse forme: riprova verso la città. «Lo specchio», ha spiegato ieri Pistoletto, «è il modo per riconoscere la propria identità, per riconoscere se stessi. Così in questa lastra specchiante che abbiamo chiamato Amare ci si po-

tra specchiare, riflettersi, misurarsi, trovarsi. Allo stesso tempo, ha aggiunto l'artista, «la mia opera vuole anche essere, da questa sponda dell'Adriatico, un ideale ponte rispetto a tutte le diversità e differenze». L'opera verrà ufficialmente inaugurata oggi alle 15.30 da Pistoletto e dal sindaco di Rimini, Alberto Ravaioli. Al termine della cerimonia, per tutto il pubblico ci sarà una degustazione di miele e distillati di grande qualità.