

RASSEGNA STAMPA

DfYgblh]cbYXU]HfYbX9F

.

.

.

....

.

.

.

.

.

.

.....GMbXc gYa YgfY&S%

.....%d ]i [ bc &S%`

.....=dUfHY



NAVIGATION

## Piccole imprese, la crisi continua

### Il fatturato cala di un altro 7%

By Davide Tucci | on 11 giugno 2014 | 0 Comment

ECONOMIA1



«Le piccole imprese sono ridotte allo stremo. E la pressione fiscale, unita all'enorme

rete burocratica, non ha fatto altro che aggravare la loro situazione. Se a questo aggiungiamo anche l'evento sismico di due anni fa, è chiaro che la luce in fondo al tunnel si allontana sempre di più».

Paolo Govoni, presidente di Cna Emilia Romagna, non usa mezzi termini mentre inaugura "TrendER", il quindicesimo Forum Congiunturale della micro e piccola impresa sul secondo semestre del 2013. Un semestre che ha confermato il quadro di difficoltà di inizio anno, e che ha fatto registrare un'ulteriore diminuzione tendenziale del 7% sul fatturato totale (nel primo semestre si era fermata al 6,3%).

«E i dati per il primo trimestre dell'anno in corso non

rassereno affatto, per via dei livelli dei ricavi complessivi che si abbassano fino a toccare il -9,4%», dichiara il direttore regionale dell'Istat Marco Ricci. La serie di scivoloni, però, ha risparmiato Bologna, l'unica provincia in cui il fatturato totale è lievitato del 2,1%. La maglia nera va invece a Parma, in rosso per oltre il 22%.

L'unica nota positiva, per le aziende emiliane con meno di 20 dipendenti, è che il ridimensionamento è stato solo in parte attenuato dalla lieve crescita tendenziale dell'1,3% sul fatturato estero: «L'export ci fa guadagnare sempre mezzo punto di Pil in più, ma non è affatto sufficiente a condurci verso la ripresa economica», sottolinea Ugo Girardi, segretario generale Unioncamere dell'Emilia Romagna. «Occorre che tutti gli attori della produzione emiliana puntino all'internazionalizzazione», rilancia Morena Diazzi, direttore generale delle Attività produttive dell'Emilia Romagna.

Il settore in picchiata è ancora una volta quello dell'edilizia, in cui il calo tendenziale del fatturato complessivo del -10% conferma, negli ultimi di mesi dello scorso anno, i dati del primo semestre. Si tratta di una riacutizzazione della crisi. Anche gli investimenti nelle costruzioni continuano a diminuire per il quarto semestre consecutivo: a fronte di un'attenuazione del 15,3%, nella prima metà dello scorso anno, si è passati ad un calo di cinque punti (-20%).

Tra i pochi settori che resistono, l'unico in salita è il manifatturiero del legno mobile, che registra una crescita dello 0,4% rispetto ai primi sei mesi del 2013, seguito dai ribassi meno dolorosi della meccanica (-1,5%) e dei trasporti (-3,5%). Più sensibili, invece, i cali di fatturato della moda, che arriva a toccare il -14,7%, e dell'alimentare, al -16%.

«C'è una doppia polarità con cui bisogna misurarsi: ottimismo e pessimismo. Stiamo attraversando una Quaresima economica più lunga del previsto», cerca di stemperare Daniele Quadrelli, direttore generale della Federazione delle Banche di Credito Cooperativo dell'Emilia Romagna. «La stagnazione attuale non ha graziato neanche le banche, sentenza. Il 2013, infatti, è stato l'annus horribilis del Credito Cooperativo, sia in Emilia che in tutto il Paese. Il nostro modello è totalmente in rivisitazione, rimanendo comunque ancorato al locale. Gli istituti di credito che compongono il sistema sono destinati a diminuire, perché lo stesso concetto di "territorialismo" sta cambiando. Dobbiamo sforzarci di capire quante sofferenze abbiamo ancora da metabolizzare».

**Share this story:**

tweet





NETWORK ▾

L'Espresso **LE INCHIESTE**

11 giugno 2014 - Aggiornato alle 12.52

LAVORO ANNUNCI ASTE

**PARMA**

Home

Cronaca

Sport

Foto

In città ▾

Annunci Locali ▾

Cambia Edizione ▾

Video

**GOLD GALLERY**  
GIOIELLERIAHa il piacere di invitarti al  
**TUUM Day**C.Comm.le EUROTORRI  
**GIOVEDÌ 3, VENERDÌ 4  
e SABATO 5 LUGLIO**Acquistando un gioiello TUUM  
riceverai in regalo un'esclusiva  
creazione TUUM realizzata  
per l'occasione

## Soffrono ancora le Pmi A Parma fatturato -22%

*Il report di Cna-Bcc-Istat su fine 2013: investimenti macchinari - 45,8%*

11 giugno 2014



(reuters)

Chiude male anche il 2013 per la piccola e micro impresa in Emilia-Romagna. Rispetto allo stesso periodo dell'anno precedente, nel secondo semestre 2013 risultano in ulteriore calo fatturati e investimenti (quasi dimezzati quelli per i macchinari).

Se aumentano le spese per il lavoro e la formazione, non ripartono le costruzioni, l'alimentare e il tessile-abbigliamento, mentre qualche

segnale di tenuta arriva dal legno-mobile. Solo a Bologna il fatturato è positivo, male invece Parma (in rosso per oltre il 22%), Rimini e Reggio eEilia, che fanno ben peggio della media emiliano-romagnola (-7%).

"E la tendenza non cambia nel primo trimestre del 2014", segnala il presidente di Cna Emilia-Romagna Paolo Govoni commentando i dati di Trender, l'osservatorio sulle aziende da uno a 19 addetti realizzato dalla stessa Cna e da Banche di Credito Cooperativo (con la collaborazione di Istat sui bilanci di

**ULTIMORA ADNKRONOS** [Le altre notizie »](#)**09:51**

Cultura: Laura Pausini e' la nuova 'ambasciatrice' di Ravenna2019

**08:20**

'Ndrangheta: operazione Libra Money, sequestrati beni per 45 mln ai Tripodi



CASE

MOTORI

LAVORO

**miojob**

annunci, news e strumenti per chi cerca e offre lavoro

**AGENTE DI COMMERCIO**

A.MANZONI&amp;C;La Repubblica - L'espresso

5.040 Imprese associate), presentati stamane a Bologna.

In questo contesto, la richiesta dei piccoli imprenditori, a Governo, Regione ed enti territoriali rimane quella di diminuire la burocrazia e pagare i debiti alle imprese, in attesa di uno slancio del credito.

In dettaglio, a leggere le tabelle si vede che negli ultimi sei mesi del 2013 il fatturato totale cala del 7%, quello estero segna un +1,3% ma il trend è in diminuzione. La componente in conto terzi della domanda segna a fine anno un -8,5% (-7,5% nella prima metà del 2013). Gli investimenti restano in picchiata (-15,8%): crollano in particolare quelli in macchinari ed impianti (-45,8% rispetto al secondo semestre 2012) per i quali l'indice di livello relativo si attesta al 26,4, ovvero poco più di un quarto dell'ammontare delle risorse investite ad hoc all'inizio del 2008. (Segue)

Intanto, aumenta la spesa per le retribuzioni (dal +3,4% del primo semestre 2013 al +4,3% del secondo) mentre soffre ancora la spesa per i consumi (da -12% a -11,9%). Tornano a crescere invece le spese per le assicurazioni (+9,7%) dopo sette semestri consecutivi di calo. Considerando i singoli settori, negli ultimi sei mesi del 2013 le costruzioni recitano -10%, la manifattura -4,4%, i servizi -6,5%. Il legno-mobile tiene (+0,4%), l'alimentare crolla (-16%) e nemmeno la moda recupera (-14,7%).

La meccanica si limita ad un -1,5% ma in questo caso la flessione è ormai "sistematica" (dura da quattro semestri di fila), si legge nel rapporto Trender; nel terziario, i servizi alle persone e alle famiglie registrano un fatturato al -13,9%.

La riparazione dei veicoli segna -10%, i trasporti calano solo del 3,5%.

Prendendo in esame le dinamiche territoriali, l'area provinciale di Bologna inverte la tendenza con un +2,1%.

All'estremo opposto ci sono i territori di Parma (-22,4%), Rimini (-17%) e Reggio (-13,1%). La media regionale del fatturato si aggira intorno al -7%.



**Parma Assistenza 91**  
Cooperativa Sociale a.r.l.  
OLTRE 20 ANNI DI  
ESPERIENZA E PROFESSIONALITÀ  
ACCOGLIENZA NELLE NOSTRE  
CASE DI RIPOSO:  
**PARMA** **PIEVOTTOVILLE**  
Tel. 0521.988804 - Cell. 348.6504994

© Riproduzione riservata

11 giugno 2014

**GUARDA ANCHE**

by Taboola

- R.it - Radio DEEJAY - G'Elocal - ...

**CERCA UN LAVORO**

Provincia

Parma

Area funzionale

-

Cerca



le acacie  
hotel & residence  
**PRENOTA PRIMA**  
ISOLA D'ELBA  
SCOPRI COME »



Crepe nei muri?  
Cedimenti?

**ASTE GIUDIZIARIE**



Rustico, Casale Montefiorino Via Delle Lame 1  
Mq 9992 - 491000 €

[Vendite giudiziarie in Emilia Romagna](#)

[Visita gli immobili di Parma »](#)

**NECROLOGIE**

Manifattura  
**TABACCHI**  
IL CENTRO CHE VIVE

**ABITARE TRA  
STORIA E  
INNOVAZIONE**

G45 local

# GAZZETTA DI MODENA

CERCA

HOME CRONACA SPORT ITALIA E MONDO FOTO VIDEO TEMPO LIBERO RISTORANTI ASTE E APPALTI ANNUNCI CASA LAVORO NEGOZI



**LUNA MI VIDA** natural mexican take-away

Sei in: [Gazzetta di Modena](#) / [Cronaca](#) / [Pmi, si riprende a investire](#)

CONDIVIDI +

INDAGINE REGIONALE DI CNA SUL 2013

## Pmi, si riprende a investire

Dopo essere cresciuto nel primo semestre 2013, negli ultimi sei mesi dell'anno torna a calare di poco, -0,9% rispetto allo stesso periodo dell'anno precedente, il fatturato delle piccole imprese...

Dopo essere cresciuto nel primo semestre 2013, negli ultimi sei mesi dell'anno torna a calare di poco, -0,9% rispetto allo stesso periodo dell'anno precedente, il fatturato delle piccole imprese modenesi. Nonostante questo gli investimenti ritornano a crescere e si tratta della novità più piacevole del 2013, peraltro in un contesto regionale dove questi ultimi perdono 16 punti. Sono alcuni dei numeri che emergono dall'analisi di TrendER, l'indagine statistica elaborata da Cna Regionale e avallata dall'Istat, studio semestrale che coinvolge oltre 5.000 imprese da uno a 19 addetti. Un calo, quello modenese, dovuto essenzialmente alla diminuzione del fatturato registrata dal terziario (-3,9%) e, in parte, dalle costruzioni, mentre continua a crescere il settore manifatturiero. In questo macro settore, merita di essere rilevata l'ulteriore accelerazione della meccanica (+9,4%) rispetto al secondo semestre 2012, mentre crolla il fatturato del legno- mobile, che raggiunge il suo minimo.

+T -T

Tra le attività di servizio, peggiora ulteriormente la domanda per i servizi a famiglie e a persone, mentre i trasporti riflettendo la ripresa del manifatturiero, registrando un aumento non trascurabile (+6%) che interrompe una fase di ridimensionamento perdurante da un anno e mezzo.

20 giugno 2014

PUBBLICA QUI LA TUA INSERZIONE PPN



**Follia! iPhone 5S da 17€**  
All'asta iPhone a prezzi folli, come 17 €. L'abbiamo testato  
[megabargains24.com](http://megabargains24.com)



**12 chili in 4 settimane**  
Tutto esaurito: Nuova pillola che brucia in fretta i grassi.  
[Compra qui e ora a 39€](#)

**2.25%  
TASSO  
FISSE**

**Mutuo Cariparma 2,25%**  
Tasso Fisso nei primi 24 mesi, la prima rata la paghiamo noi  
[Scopri subito il mutuo](#)

**PERSONE:** i nomi degli ultimi tre giorni

**LUOGHI:** la mappa degli ultimi tre giorni



### Persone

Gian Carlo Muzzarelli	Claudio Pistoni
Matteo Renzi	Roberto Ricchi
Franco Gabbi	Elena Peracchi
Francesca Maletti	Luca Caselli
Fabio Butera	Yara Gambirasio
Antonio Nasso	Ermanno Accardi

→ TUTTI I NOMI

### Altri contenuti di Cronaca

- ▶ Nuovo Sant'Agostino alla volata finale: cantiere a settembre
- ▶ Contesti la bolletta? Ora c'è la conciliazione
- ▶ «Sarà un Carpi con il mio carattere: parola di Castori»
- ▶ Modena: l'Español insegue Mazzarani, Stanco verso l'Inghilterra
- ▶ Tentano truffa fingendosi carabinieri e operai Aimag

→ VEDI TUTTI





Home Contatti Chi siamo Lavora con noi Pubblicità

**TRC**  
un accento inconfondibile

EMILIA-ROMAGNA

MODENA

BOLOGNA

PRODUZIONI TRC

PALINSESTO TV

NEWS

ARCHIVIO VIDEO

HOME > NEWS > PMI, CALA IL FATTURATO MA RIPRENDONO GLI INVESTIMENTI

## Pmi, cala il fatturato ma riprendono gli investimenti

Mi piace 0

19 giugno 2014 di [Redazione TRC](#) in: [ECONOMIA](#)

*Dopo essere cresciuto nel primo semestre 2013, negli ultimi sei mesi dell'anno torna a calare, di quasi l'1%, il fatturato delle piccole imprese modenesi.*

Dopo essere cresciuto nel primo semestre 2013, negli ultimi sei mesi dell'anno torna a calare, ancorché di poco -0,9% rispetto allo stesso periodo dell'anno precedente, il fatturato delle piccole imprese modenesi. Nonostante questo gli investimenti ritornano a crescere e si tratta della novità più piacevole del 2013, peraltro in un contesto regionale dove questi ultimi perdono qualcosa come 16 punti. Questi sono alcuni dei numeri riguardanti dal territorio che emergono dall'analisi di TrendER, l'indagine statistica elaborata da CNA Regionale e avallata dall'Istat, studio semestrale che coinvolge qualcosa come oltre 5.000 imprese da uno a diciannove addetti.

Un calo, quello modenese, dovuto essenzialmente alla diminuzione del fatturato registrata dal terziario (-3,9%) e, in parte, dalle costruzioni, mentre continua a crescere, com'era stato evidenziato anche nell'indagine congiunturale elaborata nelle scorse settimane dalla CNA di Modena, il settore manifatturiero. In questo macro settore, merita di essere rilevata l'ulteriore accelerazione della meccanica (+9,4%) rispetto al secondo semestre 2012, mentre crolla il fatturato del legno-mobile, che raggiunge il suo minimo. Tra le attività di servizio, peggiora ulteriormente la domanda per i servizi a famiglie e a persone, mentre i trasporti riflettendo la ripresa del manifatturiero, registrando un aumento non trascurabile (+6%) che interrompe una fase di ridimensionamento perdurante da un anno e mezzo.

Aggregando questi settori si arriva ai dati provinciali, che si riportano nei due grafici seguenti e che evidenziano le problematiche del conto terzi (il cui fatturato, nel secondo semestre 2013, perde quasi 11 punti rispetto allo stesso periodo dell'anno precedente), la ripresa degli investimenti e, soprattutto, la tenuta complessiva del nostro sistema economico. La provincia modenese, infatti, chiude sì l'anno in negativo, dietro all'unica area positiva – quella bolognese, che ha chiuso l'anno con un +2,1% – ma davanti ad altri territorio come la provincia di Parma (-22,4%) che, insieme alle province di Rimini (-17,0%) e di Reggio Emilia (-13,1%), mostra dinamiche sensibilmente peggiori rispetto a quella complessiva della regione (-7,0%).

Riproduzione riservata © 2014 TRC

TAG: CNA, INDAGINE, PMI, TRENDER

Mi piace 0

Potrebbe Interessarti Anche:



SEGUICI SU



ULTIMA EDIZIONE TELEGIORNALE **MO**

ULTIMA EDIZIONE TRC SPORT **MO**

EVENTO DELL'ANNO

**Un autovelox fisso in via Contrada. Per il Comune necessario per aumentare la sicurezza, come chiesto dai residenti. Ma gli automobilisti si sentono vessati. Cosa ne pensi?**

Bene l'autovelox, prima la sicurezza

Non serve, la gente frena e poi accelera

Il limite dei 50 è troppo basso per quella strada

Vota

1 596 voti totali

[Mostra risultati](#)



METEO MODENA





HOME > NEWS > TRENDER, ANCORA DIFFICOLTÀ PER PICCOLE IMPRESE

# Trender, ancora difficoltà per piccole imprese

Mi piace 0

4 giugno 2014 di Redazione TRC in: ECONOMIA

Presentati a Bologna i dati sulla congiuntura regionale. Per le imprese con meno di 20 addetti in calo fatturato ed investimenti. Segno meno per costruzioni, manifatturiero e servizi

Per le imprese con meno di 20 addetti continua, anche nel secondo semestre 2013, la fase negativa: decisa diminuzione del fatturato complessivo (-7%). Si registra solo una lieve crescita tendenziale del fatturato estero (+1,3%), mentre diminuisce in linea congiunturale. Contribuisce ad aggravare la situazione complessiva del fatturato, la dinamica della componente in conto terzi che riporta un più marcato ridimensionamento (-8,5%) ed una accelerazione assai più decisa di tale processo rispetto alla prima metà del 2013. Prosegue ancora il ridimensionamento tendenziale delle risorse destinate agli investimenti (-15,8%), che diminuiscono con ritmi a due cifre ormai da quattro semestri consecutivi. Un vero e proprio crollo per quelli in macchinari e impianti (-45,8% rispetto allo stesso semestre 2012).

A livello di macrosettori e settori, si conferma il calo di fatturato nelle costruzioni (-10%) e nelle attività manifatturiere (-4,4%) ma anche nei servizi (-6,5%). Nel manifatturiero, l'unico settore che mostra una stabilità sul fatturato, rispetto allo stesso semestre 2012, è il legno-mobile (+0,4%). L'alimentare che, durante gli anni della crisi più acuta, sembrava costituire l'unica eccezione positiva, conferma anche nel secondo semestre 2013, un vero e proprio crollo del fatturato (-16%), superando addirittura per intensità, il calo del sistema moda (-14,7%). Prosegue il calo di fatturato per la meccanica, calo modesto (-1,5%) ma sistematico: dura infatti da quattro semestri consecutivi. Nel terziario si accentuano a fine anno le difficoltà dei servizi a persone e famiglie (-13,9%) e riparazioni veicoli (-10,0%), mentre i trasporti presentano l'evoluzione meno negativo (-3,5%).

Riproduzione riservata © 2014 TRC

TAG: INDAGINE CONGIUNTURALE, OSSERVATORIO TRENDER

Mi piace 0

## Potrebbe Interessarti Anche:

TrendER, le piccole imprese sempre più	Piccole imprese in crescita: fatturato a	TrendER, l'Emilia Romagna ancora in	Le imprese si aggrappano

SEGUICI SU f t YouTube RSS



ULTIMA EDIZIONE TELEGIORNALE MO

ULTIMA EDIZIONE TRC SPORT MO

ULTIMA EDIZIONE TELEGIORNALE BO

ULTIMA EDIZIONE TRC SPORT BO



## METEO EMILIA-ROMAGNA







Home Contatti Chi siamo Lavora con noi Pubblicità

**TRC**  
un accento inconfondibile

EMILIA-ROMAGNA

MODENA

BOLOGNA

PRODUZIONI TRC

PALINSESTO TV

NEWS

ARCHIVIO VIDEO

HOME > NEWS > PMI, FATTURATO A -7%

## Pmi, fatturato a -7%

[Mi piace](#) 0

11 giugno 2014 di [Gabriele Morelli](#) in: [ECONOMIA](#)

*Fatturato a meno 7 per cento e caduta a doppia cifra degli investimenti a meno 15,8 per cento. Il 2013 per le micro e piccole imprese emiliano romagnole finisce com'era cominciato.*

Fatturato a meno 7 per cento e caduta a doppia cifra degli investimenti a meno 15,8 per cento. Il 2013 per le micro e piccole imprese emiliano romagnole finisce com'era cominciato: all'insegna dei segni meno. L'unica in controtendenza è Bologna. TrendEr, l'osservatorio congiunturale di Cna Emilia Romagna e Banche di Credito Cooperativo, fotografa un quadro ancora difficile, soprattutto per le costruzioni, l'alimentare e il sistema moda che nel secondo semestre dello scorso anno ha intaccato anche uno dei punti di forza dell'economia regionale: l'export, ancora in positivo ma in lieve calo. E un altro dei pochi segni più arriva dalle spese per retribuzioni. Le imprese vogliono investire, e Cna chiede alla politica di creare le condizioni per farglielo fare. Con riforme che mettano al centro il mercato del lavoro, riducano la pressione fiscale, i costi della burocrazia e favoriscano l'accesso al credito.

Riproduzione riservata © 2014 TRC

TAG: TRENDER

[Mi piace](#) 0

Potrebbe Interessarti Anche:

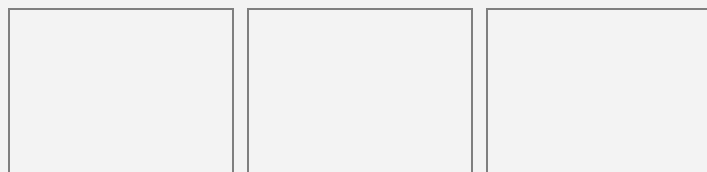

SEGUICI SU



ULTIMA EDIZIONE TELEGIORNALE BO

ULTIMA EDIZIONE TRC SPORT BO

DONNE AL VOLANTE



**"Donna al volante pericolo costante"? Ora non più: per almeno metà dei bolognesi le donne guidano bene quanto, se non meglio, degli uomini, dice un sondaggio Linear. Cosa ne pensi?**

sono d'accordo

non sono d'accordo

l'importante è il senso di responsabilità di chi guida

Vota

128 voti totali

[Mostra risultati](#)



METEO BOLOGNA



« Il Trentino è tra le 15 buone pratiche scelte in tutta Europa in materia di...  
Maltempo: allerta protezione civile per forti temporali al nord »

## Il 2013 si conferma negativo. In calo fatturato e investimenti in Emilia-Romagna

17 Pubblicato 13 venerdì 2014 9:53

(Sesto Potere) – Bologna – 13 giugno 2014 – Rispetto al 2012, la seconda parte del 2013 fa registrare un ulteriore arretramento dell'attività economica: il giro d'affari continua a diminuire e con esso gli investimenti e i consumi; nonostante ciò aumentano le risorse a sostegno del lavoro e della formazione, delineando una risposta alla crisi che punta alle competenze e alla qualificazione del lavoro. Tra i settori, male costruzioni, alimentare e tessile abbigliamento. Segnali positivi solo da legno-mobile. E' quanto emerge dai dati rilevati da TrendER, l'Osservatorio congiunturale della micro e piccola impresa (da 1 a 19 addetti) realizzato da Cna Emilia Romagna e Banche di Credito Cooperativo, con la collaborazione scientifica di Istat, sui bilanci di 5.040 imprese associate.

I risultati congiunturali di TrendER sono stati presentati a Bologna. Ne hanno discusso con Paolo Govoni, Presidente di Cna Emilia Romagna, Marco Ricci Direttore di Istat regionale, Morena Diazzi Direttore Generale alle Attività produttive della Regione Emilia-Romagna, Claudio Giovine Direttore Divisione Economica e Sociale Cna, Ugo Girardi Segretario Generale Unioncamere Emilia Romagna, Stefano Micelli Università Cà Foscari di Venezia e Daniele Quadrelli Direttore Generale della Federazione delle Banche di Credito Cooperativo dell'Emilia Romagna.



emilia - romagna

### Una crisi che non accenna a finire

Si conferma il quadro di difficoltà con cui si era aperto il 2013, caratterizzato nel secondo semestre da un'ulteriore diminuzione tendenziale (-7,0%) del fatturato totale. Le difficoltà sono attenuate solo in parte dalla lieve crescita tendenziale (+1,3%) del fatturato estero, per il quale, tra l'altro, si registra una diminuzione in linea congiunturale. Contribuisce, invece, ad aggravare la situazione complessiva la dinamica ancor più problematica della componente in conto terzi della domanda, per la quale si registra un più marcato ridimensionamento a fine anno (-8,5%) e un'accelerazione assai più decisa di tale processo rispetto alla prima metà del 2013 (era -7,5%).

Gli investimenti proseguono la loro caduta (-15,8%). Crollano in particolare gli investimenti in macchinari e impianti (-45,8% rispetto allo stesso semestre del 2012) e l'indice di livello si porta a 26,4, cioè a poco più di un quarto dell'ammontare di risorse investite in macchinari e impianti all'inizio del 2008.

Prosegue e accelera la crescita delle spese per retribuzioni (da +3,4% nel primo semestre a +4,3% nel secondo), mentre rallenta ulteriormente la spesa per consumi (da -12,0% a -11,9%). "La riduzione delle spese per consumi (comunicazioni, energia, forza motrice, carburanti e lubrificanti, consumi gas e acqua e riscaldamento) in presenza di un ulteriore ridimensionamento del fatturato, sembra confermare il ridimensionamento strutturale della capacità produttiva ipotizzato nella precedente analisi di TrendER - afferma Paolo Govoni Presidente Cna Emilia Romagna -. La crescita delle spese per retribuzioni suggerisce l'ipotesi di una trasformazione in atto che vede nel fattore lavoro la leva sulla quale investire. E' quanto sembra suggerire anche la dinamica delle spese per formazione, in deciso aumento ormai da tre semestri consecutivi".

Il ritorno alla crescita tendenziale per le spese da assicurazioni (+9,7%), dopo sette semestri consecutivi di diminuzioni, segnala probabilmente la necessità di non abbassare ulteriormente la guardia nell'azione di cautela dai rischi dell'attività.

### Dinamiche settoriali: ancora male il comparto delle costruzioni. In fase positiva solo il legno-mobile

Nel secondo semestre 2013 il proseguire degli effetti della crisi sul fatturato si conferma nell'entità registrata a metà anno non solo nelle costruzioni (-10%) e nelle attività manifatturiere (-4,4%), ma anche nei servizi (-6,5%).

Tra le manifatture l'unico settore che mostra una stabilità del fatturato rispetto allo stesso semestre del 2012 è il legno-mobile (+0,4%); l'alimentare, che durante gli anni della crisi era sembrato costituire l'unica eccezione positiva, conferma, anche nel secondo semestre 2013, un vero e proprio crollo del fatturato (-16,0%) superando per intensità la diminuzione di fatturato del sistema moda (-14,7%) i cui livelli testimoniano il segnale di una decisa e progressiva riduzione della capacità produttiva.

Per la meccanica, la diminuzione di fatturato è, ancora una volta, modesta (-1,5%) ma sistematica (dura da quattro semestri consecutivi). Nell'ambito del terziario, si accentuano a fine anno le



L'editoriale di Marco Colonna

3/2/2014

Rai: conti in rosso e spese folli per il festival di Sanremo 2014

23/1/2014

SestoPotere.com diventa social

Cerca nel sito

### Articoli recenti

- Confagricoltura, Mario Guidi incontra il Commissario Ue Dacian Ciolos
- Fuggono al posto di controllo: recuperata un'autovettura rubata e sequestrati arnesi da scasso
- Al via Le Spiagge del Gusto per scoprire le tipicità dell'entroterra romagnolo
- Sgominata banda di ladri d'appartamenti: in manette 44 persone
- Rotary Club Forlì al Museo della Marineria di Cesenatico
- Rapporto giornalisti economici e manager di impresa: maxi sondaggio
- Rapinavano sale da gioco e centri scommesse della Brianza: tre arresti
- Snai, prossimo c.t. dell'Italia? Sfida a due tra Allegri e Mancini, quotati 3,00
- Operazione antiprostituzione: eseguiti 47 provvedimenti di custodia
- Smantellata al Sud, ma anche a Milano e Torino, pericolosa rete di trafficanti di morte

### Video del giorno

VIDEO Sgarbi: "Balo vada

QUESTO CONTENUTO RICHIEDE ADOBE FLASH PLAYER.

CLICCA QUI PER INSTALLARE FLASH

### Gallery

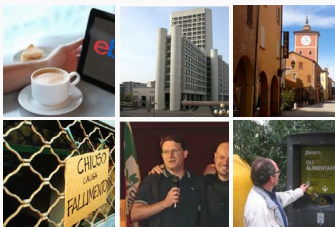

### Sondaggio

Riuscirà Renzi a realizzare tutte le riforme che ha annunciato?

- sì
- no
- non so

Vota

[Guarda i risultati](#)

### Diventa fan:

Trovaci su Facebook



Sesto Potere.com

Mi piace

Sesto Potere.com piace a 455 persone.



### Il Meteo



Giovedì 3

Clicca per visualizzare le informazioni meteo

### Indici di borsa

Clicca per visualizzare il sito della borsa italiana

difficoltà dei servizi a persone e famiglie (il fatturato perde il 13,9%) e delle riparazioni dei veicoli (-10,0%), mentre i trasporti presentano l'evoluzione meno negativa (calo del 3,5%).

#### Dinamiche territoriali: fatturato positivo solo a Bologna. Soffrono Parma, Rimini e Reggio Emilia

Le dinamiche del fatturato di fine 2013 sono positive solo per le micro e le piccole imprese dell'area provinciale di Bologna (+2,1%) che registra segnali di inversione di tendenza rispetto ai dati negativi dei due semestri precedenti; all'estremo opposto, particolarmente negativa è la dinamica del fatturato per la provincia di Parma (-22,4%) che, insieme alle province di Rimini (-17,0%) e di Reggio Emilia (-13,1%), mostra dinamiche sensibilmente peggiori rispetto a quella complessiva della regione (-7,0%).

#### Condividi:



Pubblicato in [Bologna](#), [Emilia-Romagna](#)



#### Seguici su:



#### Iscriviti a:



#### Iscriviti al:



**SESTOPOTERE.COM**  
**LIVE BOX POLITICA**

**Bologna, ordigno fatto esplodere davanti alla sede di CasaPound. Un altro trovato al circolo Pd**

**Corte dei Conti : le società partecipate dallo Stato sono costate 26 mld**

**Eletti i 14**

Clicca qui per aggiungere al tuo sito il Live Box Politica di Sestopotere.com

#### Tag

Berlusconi Casini Centro Destra Centro Sinistra forza italia M5s Mario Monti Mauro Pd Pdl

Processo Mediaset **Senato**  
**Silvio Berlusconi** sondaggio tribunale di Milano tribunale di Monza Veronica Lario

## LA CONGIUNTURA DELLA MICRO E PICCOLA IMPRESA IN EMILIA-ROMAGNA NEL II SEMESTRE 2013

18.06.2014



### LA CNA REGIONALE PUBBLICA ONLINE LA SINTESI DEI RISULTATI DELL'OSSERVATORIO TRENDER

Tipo di prodotto: **rapporto congiunturale**Periodo di riferimento: **secondo semestre 2013**Anno di edizione: **2014**Disponibile su: **www.cnaemiliaromagna.it**

Nel report "TrendER-Risultati in sintesi" curato dall'Osservatorio congiunturale della micro e piccola impresa (**TrendER**) viene delineato un quadro congiunturale ancora molto difficile.

L'intensificarsi della fase recessiva, nel secondo semestre 2013, ha comportato rispetto allo stesso periodo dell'anno precedente un forte calo del fatturato totale (-7% ) e dell'ammontare delle risorse destinate agli investimenti (-15,8%). In particolare, gli investimenti in macchinari e impianti subiscono una riduzione del 45,8%.

Il fatturato a livello settoriale risulta stabile nel "legno-mobile" (+0,4%) mentre nell'alimentare (-16%) e nel sistema moda (-14,7%) mostra una marcata diminuzione. Nel terziario sono in chiara difficoltà i servizi a persone e famiglie e le riparazioni dei veicoli, con un decremento del fatturato pari rispettivamente al 13,9% e al 10%.

A livello territoriale le dinamiche del fatturato sono positive nella provincia di Bologna (+2,1%) e decisamente negative nelle province di Parma (-22,4%) e di Rimini (-17%).

Questi alcuni risultati dell'Osservatorio TrendER, i cui dati derivano da un'analisi dei bilanci di 5.040 piccole imprese (con meno di 19 addetti) associate alla Confederazione nazionale dell'artigianato **Cna dell'Emilia-Romagna**. La gestione metodologica dell'Osservatorio è affidata a **Istat Emilia-Romagna**.

- [TrendER-Risultati in sintesi](#)
- [Comunicato stampa](#)
- [Per saperne di più](#)

Categorie: Imprese: struttura e competitività | Emilia-Romagna | Bologna

[Indietro](#)

## RICERCA

Ricerca Testuale

Argomento statistico

Territorio

SOLO LIVELLO NAZIONALE

SCEGLI IL TERRITORIO

REGIONE

PROVINCIA

Ente

## MODENA - PMI, CALA IL FATTURATO MA RIPRENDONO GLI INVESTIMENTI

Scritto da [CNA Modena](#) | Giovedì, 19 Giugno 2014 11:46 | [Stampa](#) | [Email](#) | [Galleria immagini](#)

Tweet



Indagine TrendER, Modena sopra la media regionale. Diffusa l'estrapolazione della ricerca statistica curata dall'Associazione assieme all'Istat in collaborazione con la Federazione Banche di Credito Cooperativo dell'Emilia Romagna -

Modena, 19 giugno 2014 -

Dopo essere cresciuto nel primo semestre 2013, negli ultimi sei mesi dell'anno torna a calare, ancorché di poco -0,9% rispetto allo stesso periodo dell'anno precedente, il fatturato delle piccole imprese modenesi. Nonostante questo gli investimenti ritornano a crescere e si tratta della novità più piacevole del 2013, peraltro in un contesto regionale dove questi ultimi perdono qualcosa come 16 punti.

Questi sono alcuni dei numeri riguardanti dal territorio che emergono dall'analisi di TrendER, l'indagine statistica elaborata da CNA Regionale e avallata dall'Istat, studio semestrale che coinvolge qualcosa come oltre 5.000 imprese da uno a diciannove addetti.

Un calo, quello modenese, dovuto essenzialmente alla diminuzione del fatturato registrata dal terziario (-3,9%) e, in parte, dalle costruzioni, mentre continua a crescere, com'era stato evidenziato anche nell'indagine congiunturale elaborata nelle scorse settimane dalla CNA di Modena, il settore manifatturiero. In questo macro settore, merita di essere rilevata l'ulteriore accelerazione della meccanica (+9,4%) rispetto al secondo semestre 2012, mentre crolla il fatturato del legno-mobile, che raggiunge il suo minimo.

Tra le attività di servizio, peggiora ulteriormente la domanda per i servizi a famiglie e a persone, mentre i trasporti riflettendo la ripresa del manifatturiero, registrando un aumento non trascurabile (+6%) che interrompe una fase di ridimensionamento perdurante da un anno e mezzo.

Aggregando questi settori si arriva ai dati provinciali, che si riportano nei due grafici seguenti e che evidenziano le problematiche del conto terzi (il cui fatturato, nel secondo semestre 2013, perde quasi 11 punti rispetto allo stesso periodo dell'anno precedente), la ripresa degli investimenti e, soprattutto, la tenuta complessiva del nostro sistema economico. La provincia modenese, infatti, chiude sì l'anno in negativo, dietro all'unica area positiva – quella bolognese, che ha chiuso l'anno con un +2,1% - ma davanti ad altri territorio come la provincia di Parma (-22,4%) che, insieme alle province di Rimini (-17,0%) e di Reggio Emilia (-13,1%), mostra dinamiche sensibilmente peggiori rispetto a quella complessiva della regione (-7,0%).

(Fonte: Ufficio Stampa CNA MO)

Pubblicato in Comunicati Economia Modena

Tag: [CNA MO](#) [Territorio Modena](#) [Territorio Emilia Romagna](#) [PMI](#)

Siamo spiacenti, ma il browser che stai utilizzando non Ã al momento supportato. Disqus supporta attivamente i seguenti browsers:

[Firefox](#)

[Chrome](#)

[Internet Explorer 8+](#)

[Safari](#)

#### ULTIMI DA CNA MODENA

- Modena - Seminario CNA per favorire l'accesso al credito delle imprese
- Modena - Seminario CNA sul presidio dei mercati esteri
- Modena - CNA: "Rai di tutto di pi, anche il canone"
- Modena - "Innox Macht", innovazione come parola chiave
- Pos obbligatori, un balzello in pi

#### ARTICOLI CORRELATI (DA TAG)

- Correggio - "Leonardo, abbiamo vissuto un altro anno"  
[in Comunicati istituzionali Reggio Emilia](#)
- Salsomaggiore - Ordinanza sulla pulizia di fossi e lotti incolti  
[in Cronaca Parma](#)

- Reggio Emilia - Agevolazioni per le start up: seminario

#### NUMERI UTILI

Soccorso

Enti

Organizzazioni

#### SEGUICI SU GOOGLE PLUS

#### SEGUICI SU TWITTER

Tweets di @GazzettaEmilia

#### SEGUICI SU FACEBOOK



Gazzetta dell'Emilia & dintorni

[Mi piace](#)

Gazzetta dell'Emilia & dintorni piace a 3.804 persone.